

ΚΑΤΩΦΗ ΤΥΠΙΚΩΝ ΜΟΝΑΔΩΝ (ΙΣΟΓΕΙΟ)

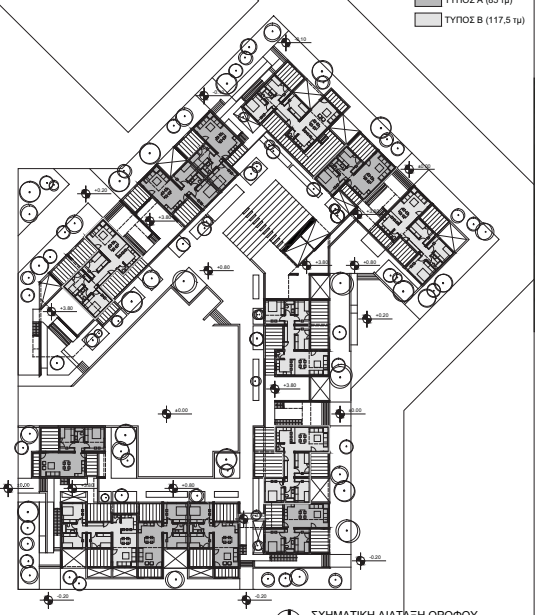

ΣΧΗΜΑΤΙΚΗ ΔΙΑΤΑΞΗ ΙΣΟΓΕΙΟΥ



ΣΧΗΜΑΤΙΚΗ ΔΙΑΤΑΞΗ ΟΡΟΦΟΥ

ΑΠΟ ΤΟ "ΜΟΣΑΪΚΟ" ΕΠΙΛΑΜΒΑΝΟΜΕΝΩΝ ΠΡΑΣΙΝΩΝ ΕΠΙΦΑΝΕΙΩΝ ΤΟΥ ΑΓΡΟΤΙΚΟΥ ΤΟΠΙΟΥ ΣΤΗΝ ΑΝΑΠΑΡΑΓΩΓΗ ΕΝΟΣ ΜΟΣΑΪΚΟΥ ΚΑΤΟΙΚΗΣΗΣ ΜΕ ΣΚΛΗΡΕΣ ΚΑΙ ΜΑΛΑΚΕΣ ΕΠΙΦΑΝΕΙΕΣ ΜΕ ΧΩΡΟΥΣ ΙΔΙΟΚΤΗΣΗΣ Η ΚΟΙΝΟΧΡΗΣΤΟΥ, ΚΛΕΙΣΤΟΥΣ, ΗΜΙΥΠΟΛΟΙΟΥΣ, ΕΛΑΦΡΑ ΣΤΕΓΑΣΜΕΝΟΥΣ Η ΕΝΤΕΛΟΣ ΥΠΟΛΟΙΟΥΣ, ΜΕ ΖΩΝΕΣ ΚΙΝΗΣΗΣ, ΔΙΑΒΙΩΣΗΣ, ΦΥΤΕΥΣΗΣ ΚΑΙ «ΕΝΕΡΓΕΙΑΚΩΝ ΕΠΙΦΑΝΕΙΩΝ».

ΕΝΙΣΧΥΣΗ ΤΗΣ ΠΑΡΑΔΟΣΙΑΚΗΣ ΕΝΝΟΙΑΣ ΤΗΣ ΓΕΙΤΟΝΙΑΣ ΜΕ ΤΗΝ ΣΥΝΕΧΕΙΑ ΤΟΥ ΔΗΜΟΣΙΟΥ ΔΡΟΜΟΥ ΣΕ ΕΝΑΝ ΠΕΡΙΠΛΑΤΟ ΣΤΟ ΧΩΡΟ, ΔΗΜΙΟΥΡΓΩΝΤΑΣ ΜΙΑ ΠΛΑΤΕΙΑ ΠΟΥ ΑΝΑΠΤΥΣΣΕΤΑΙ ΣΕ ΤΡΕΙΣ ΣΤΑΓΜΕΣ.

ΣΧΗΜΑΤΙΚΗ ΔΙΑΤΑΞΗ ΜΕ ΣΚΙΕΣ



ΤΟΜΗ ΤΥΠΙΚΩΝ ΜΟΝΑΔΩΝ



ΚΑΤΩΦΗ ΙΣΟΓΕΙΟΥ



21 ΙΟΥΝΙΟΥ 12:00



21 ΜΑΡΤΙΟΥ / ΣΕΠΤΕΜΒΡΙΟΥ 12:00



21 ΔΕΚΕΜΒΡΙΟΥ 12:00



ΑΝΑΤΟΛΙΚΗ ΟΨΗ ΤΥΠΙΚΩΝ ΜΟΝΑΔΩΝ



ΔΥΤΙΚΗ ΟΨΗ ΤΥΠΙΚΩΝ ΜΟΝΑΔΩΝ

ΤΟΜΕΣ - ΟΨΕΙΣ



ΤΟΜΗ 1 - ΑΝΑΤΟΛΙΚΗ ΟΨΗ



ΤΟΜΗ 2



ΤΟΜΗ 3



ΤΟΜΗ 4



ΤΟΜΗ 5



ΔΥΤΙΚΗ ΟΨΗ



ΤΟΜΗ 6



ΤΟΜΗ 7



ΝΟΤΙΑ ΟΨΗ